

PLENTY TECHNOLOGIES S DE RL DE CV  
 CALLE ESCOCIA 29 302  
 DEL VALLE CENTRO C.P 03100  
 BENITO JUAREZ D.F.  
 SUCURSAL 2040 PLAZA TOREO  
 CORREO

108494



6500 3006 10205 0 0 0

No. de cliente 46215647  
 RFC PTE160404K93  
 Plaza 9244 PLAZA DISTRITO FEDERAL  
 Sucursal 2040 PLAZA TOREO  
 Teléfonos Sucursal 3950077  
 Dirección Sucursal BLVD.MANUEL AVILA CAMACHO 5 LOMAS DE SOTELO  
 Período De 01/Junio/2016 al 30/Junio/2016  
 Fecha de corte 30/Junio/2016  
 Página 1 de 10

|   |            |
|---|------------|
| NO. CUENTA                              | 0432488780 |
| GANANCIA ANUAL TOTAL (GAT) <sup>1</sup> |            |
| GAT NOMINAL                             | N/A%       |
| GAT REAL <sup>2</sup>                   | N/A%       |
| (+) INTERESES APLICABLES                | \$ 0.00    |
| (-) TOTAL DE COMISIONES COBRADAS        | \$ 188.20  |

|   |            |
|---|------------|
| NO. CUENTA                              | 0438092853 |
| GANANCIA ANUAL TOTAL (GAT) <sup>1</sup> |            |
| GAT NOMINAL                             | 0.00%      |
| GAT REAL <sup>2</sup>                   | -3.35%     |
| (+) INTERESES APLICABLES                | \$ 0.00    |
| (-) TOTAL DE COMISIONES COBRADAS        | \$ 0.00    |

Enlace Global Pm Pago Fijo  
 Junio 2016

<sup>1</sup> Antes de Impuestos

<sup>2</sup> La GAT REAL es el rendimiento que obtendría después de descontar la inflación estimada

▼ RESUMEN INTEGRAL ▼

| PRODUCTO/SERVICIO          | CUENTA     | SALDO ANTERIOR      | SALDO AL CORTE      |
|----------------------------|------------|---------------------|---------------------|
| ENLACE GLOBAL PM PAGO FIJO | 0432488780 | \$ 75,674.52        | \$ 22,827.38        |
| INVERSION GLOBAL PM        | 0438092853 | \$ 0.00             | \$ 0.00             |
| <b>TOTAL</b>               |            | <b>\$ 75,674.52</b> | <b>\$ 22,827.38</b> |

▼ ENLACE GLOBAL PM PAGO FIJO ▼

No. de CUENTA: 0432488780      DIVISA: PESOS      CLABE: 072 180 00432488780 8

▼ RESUMEN DEL PERIODO ▼

|                                | MONTO            |
|--------------------------------|------------------|
| Saldo inicial del período      | \$ 75,674.52     |
| (+) Depósitos                  | \$ 148,850.86    |
| (-) Retiros                    | \$ 201,479.76    |
| (+) Intereses Netos Ganados    | \$ 0.00          |
| <b>(-) Comisiones Cobradas</b> | <b>\$ 188.20</b> |
| (-) IVA sobre comisiones (16%) | \$ 30.04         |
| Saldo Actual                   | \$ 22,827.38     |
| Saldo Disponible al día*       | \$ 22,827.38     |
| Saldo Mínimo requerido         | \$ 0.00          |

▼ \*SALDO NO DISPONIBLE AL DÍA ▼

|                                  | MONTO   |
|----------------------------------|---------|
| Depósitos de cheques S.B.C.      | \$ 0.00 |
| Comisiones Pendientes de aplicar | \$ 0.00 |
| Compras no aplicadas             | \$ 0.00 |
| Total                            | \$ 0.00 |

▼ SALDO PROMEDIO DIARIO ▼

|  | MONTO               |
|--|---------------------|
| En el Período (del 01 Jun al 30 Jun) ... | \$ 18,891.44        |
| Días que comprende el período            | 030                 |
| <b>Acumulado anual</b>                   | <b>\$ 31,297.57</b> |
| Días que comprende el período anual      | 072                 |

▼ CALCULO DE INTERESES DEVENGADOS ▼

|                                     |         |
|-------------------------------------|---------|
| Intereses Tasa Bruta Anual 0.00% .. | \$ 0.00 |
| Retención de IDE                    | \$ 0.00 |
| Retención de ISR                    | \$ 0.00 |
| Intereses Netos Ganados             | \$ 0.00 |

▼ RESUMEN DE COMISIONES ▼

| CHEQUES                      |           |
|------------------------------|-----------|
| Cheques girados              | 2         |
| Cheques girados sin comisión | 2         |
| Cheques girados con comisión | 0         |
| Importe de la comisión       | \$ 0.00   |
| Por cheques devueltos        | \$ 0.00   |
| OTRAS COMISIONES             | \$ 160.20 |

\*6500-0388-3006-10205-0432488780-108494\*

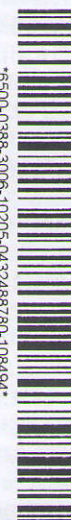

▼ DETALLE DE OPERACIONES ▼

| FECHA     | DESCRIPCION DEL CARGO / ABONO | MONEDA | MONTO DEL RETIRO | MONTO DEL DEPOSITO | SALDO     |
|-----------|-------------------------------|--------|------------------|--------------------|-----------|
| 31-MAY-16 | SALDO ANTERIOR                |        |                  |                    | 75,674.52 |

La fecha de corte coincide con la fecha de terminación del periodo que se señala en el presente estado de cuenta. Las operaciones efectuadas durante días no laborales o después de la hora de corte de fin de día serán consideradas en nuestra contabilidad como realizadas en el siguiente día hábil bancario. Usted dispone de 90 días después de la fecha de corte para objetar la información contenida en su estado de cuenta, de no hacerlo se asumirá su conformidad al respecto.

▼ DETALLE DE OPERACIONES ENLACE GLOBAL PM PAGO FIJO (CONTINUACION) ▼

| FECHA     | DESCRIPCION DEL CARGO / ABONO   | MONEDA | MONTO DEL RETIRO | MONTO DEL DEPOSITO | SALDO     |
|-----------|---|--------|------------------|--------------------|-----------|
| 31-MAY-16 | SALDO ANTERIOR  |        |                  |                    | 75,674.52 |
| 01-JUN-16 | TRASPASO A CUENTA DE TERCEROS<br>0000160601 IVA:00002626.88 , A LA CUENTA: 0198734617<br>Factura A176 AL R.F.C. GODG681015C20   | MXP    | 19,044.88        |                    | 56,629.64 |
| 01-JUN-16 | COMPRA ORDEN DE PAGO SPEI   | MXP    | 1,335.59         |                    | 55,294.05 |
| 01-JUN-16 | COMISION ORDEN DE PAGO SPEI<br>REFERENCIA: 0063736  | MXP    | 8.90             |                    | 55,285.15 |
| 01-JUN-16 | I.V.A. ORDEN DE PAGO SPEI<br>REFERENCIA: 0063736  | MXP    | 1.42             |                    | 55,283.73 |
| 02-JUN-16 | COMPRA ORDEN DE PAGO SPEI   | MXP    | 3,400.00         |                    | 51,883.73 |
| 02-JUN-16 | COMISION ORDEN DE PAGO SPEI<br>REFERENCIA: 0160602  | MXP    | 8.90             |                    | 51,874.83 |
| 02-JUN-16 | I.V.A. ORDEN DE PAGO SPEI<br>REFERENCIA: 0160602  | MXP    | 1.42             |                    | 51,873.41 |
| 02-JUN-16 | TRASPASO A CUENTA DE TERCEROS<br>0020160602 IVA:00000897.92 , A LA CUENTA: 0198734617<br>Factura A177 AL R.F.C. GODG681015C20   | MXP    | 6,509.92         |                    | 45,363.49 |
| 02-JUN-16 | DEPOSITO DE CUENTA DE TERCEROS<br>0000000207 DE LA CUENTA 0575270408  | MXP    |                  | 4,060.00           | 49,423.49 |
| 06-JUN-16 | BNETO100160606056305<br>SPEI RECIBIDO DEL BANCO 0012 BBVA BANCOMER<br>DEL CLIENTE AV NETWORK SERVICE SA DE CV<br>DE LA CLABE 012180001731756187 CON RFC ANS100217CK2<br>CONCEPTO: PAGO FACT 213<br>REFERENCIA: 0060616 CVE RAST: BNETO100160606056305               | MXP    |                  | 10,086.66          | 59,510.15 |
| 06-JUN-16 | COMPRA ORDEN DE PAGO SPEI<br>0160606 = REFERENCIA CTA/CLABE: 044180001033516530<br>BEM SPEI, BCO:044 BENEFICIARIO:Inmobiliaria Marte SA de CV<br>Factura M378<br>CVE RASTREO: 8846APA7201606060345453482 RFC: IMC930910TA9<br>IVA: 000000000865.52 SCOTIABANK       | MXP    | 6,275.00         |                    | 53,235.15 |
| 06-JUN-16 | COMISION ORDEN DE PAGO SPEI<br>REFERENCIA: 0160606  | MXP    | 8.90             |                    | 53,226.25 |
| 06-JUN-16 | I.V.A. ORDEN DE PAGO SPEI<br>REFERENCIA: 0160606  | MXP    | 1.42             |                    | 53,224.83 |
| 06-JUN-16 | COMPRA ORDEN DE PAGO SPEI<br>0160606 = REFERENCIA CTA/CLABE: 012180001774379000<br>BEM SPEI, BCO:012 BENEFICIARIO:Comunidad Empresarial y de Ne<br>Factura A5025<br>CVE RASTREO: 8846CAP3201606060345594327 RFC: CEN100421KKA<br>IVA: 000000000144.00 BBVA BANCOMER | MXP    | 1,044.00         |                    | 52,180.83 |
| 06-JUN-16 | COMISION ORDEN DE PAGO SPEI<br>REFERENCIA: 0160606  | MXP    | 8.90             |                    | 52,171.93 |
| 06-JUN-16 | I.V.A. ORDEN DE PAGO SPEI<br>REFERENCIA: 0160606  | MXP    | 1.42             |                    | 52,170.51 |
| 07-JUN-16 | CHEQUE CAMARA 0000001<br>PMA140210 43A  | MXP    | 4,722.26         |                    | 47,448.25 |

REFERENCIAS DE ABREVIACIONES:

R.F.C.: Registro Federal de Causantes - CLABE: Clave Bancaria Estandarizada - I.V.A.: Impuesto al Valor Agregado - I.S.R.: Impuesto Sobre la Renta  
- S.B.C.: Saldo salvo Buen Cobro - DISP.: Disposición/Dispersión - ATM.: Cajero Automático - BTE.: Banorte - CPA.: Compra - DEP.: Depósito - COM.: Comisión  
- INTBC.: Interbancaria - O/B.: Otro Banco - CHEQ/CHQ.: Cheque - LIQ.: Liquidación (Pago) - INT.: Interés (es) - EDO.: Estado - CTA.: Cuenta - CAM.: Cámara  
de Compensación - ABO.: Abono - CAP.: Capital - INV.: Inversión - PZO.: Plazo - DEV.: Devolución - REV.: Reverso - CONS.: Consulta - VEN.: Ventanilla

Cuando no reciba su estado de cuenta durante los 20 días siguientes de la fecha de corte, y no haya dado instrucciones para que se le envíe, favor de solicitarlo en su sucursal.

Podrá consultar la información de las comisiones de todos los bancos con fines informativos y de comparación en la CONDUSEF al teléfono 01 800 999 8080 y en la página electrónica:  
[www.condusef.gob.mx](http://www.condusef.gob.mx)

línea  
**DIRECTA**  
para su empresa  
México, D.F. (55) 5140 5640  
Monterrey (81) 8156 9640  
Guadalajara (33) 3669 9040  
Resto del país 01 800 DIRECTA  
(3473282)

**BANORTE**

[www.banorte.com](http://www.banorte.com)

Banco Mercantil del Norte, S.A. Institución de Banca Múltiple Grupo Financiero Banorte Av. Revolución No. 3000, Colonia Primavera, C.P. 64830, Monterrey, Nuevo León. RFC. BMN930209927.

Banco Mercantil del Norte S.A. Institución de Banca Múltiple, Grupo Financiero Banorte recibe las consultas, reclamaciones o aclaraciones, en su Unidad Especializada de Atención a Usuarios, ubicada en Av. Paseo de la Reforma No. 505 Piso 43 Colonia Cuauhtémoc C.P. 06500 Delegación Cuauhtémoc, México, D.F. y por Correo Electrónico [une@banorte.com](mailto:une@banorte.com) o Teléfono 01 800 627 22 92, así como en cualquiera de sus sucursales u oficinas. En el caso de no obtener una respuesta satisfactoria, podrá acudir a la Comisión Nacional para la Protección y Defensa de los Usuarios de Servicios Financieros [www.condusef.gob.mx](http://www.condusef.gob.mx) con número telefónico de atención en el Distrito Federal (55) 53400999 y desde el Interior de la República el 01 800 999 8080.

**Advertencia:**

Incumplir tus obligaciones te puede generar comisiones.

**El presente Estado de Cuenta no es un comprobante fiscal**



Los productos anteriormente descritos se encuentran protegidos por el Instituto para la Protección al Ahorro Bancario (IPAB) hasta por un monto equivalente a 400, 000 UDIS por cliente por Institución, lo anterior, de conformidad con las disposiciones legales que regulan a dicho Instituto.

Visita la página [www.ipab.org.mx](http://www.ipab.org.mx)

▼ DETALLE DE OPERACIONES ENLACE GLOBAL PM PAGO FIJO (CONTINUACION) ▼

| FECHA     | DESCRIPCION DEL CARGO / ABONO   | MONEDA | MONTO DEL RETIRO | MONTO DEL DEPOSITO | SALDO     |
|-----------|---|--------|------------------|--------------------|-----------|
| 07-JUN-16 | SALDO ANTERIOR  |        |                  |                    | 47,448.25 |
| 07-JUN-16 | TRASPASO A CUENTA DE TERCEROS<br>0000160607 IVA:00004144.00 , A LA CUENTA: 0198734617<br>Factura A179 AL R.F.C. GODG681015C20   | MXP    | 30,044.00        |                    | 17,404.25 |
| 08-JUN-16 | CHEQUE CAMARA 0000002<br>PMA140210 43A  | MXP    | 1,389.40         |                    | 16,014.85 |
| 08-JUN-16 | DEP.EFECTIVO  | MXP    |                  | 10,000.00          | 26,014.85 |
| 08-JUN-16 | TRASPASO A CUENTA DE TERCEROS<br>0000160608 IVA:00001612.08 , A LA CUENTA: 0198734617<br>Factura A180 AL R.F.C. GODG681015C20   | MXP    | 11,687.58        |                    | 14,327.27 |
| 08-JUN-16 | TRASPASO A CUENTA DE TERCEROS<br>0000160608 IVA:00000490.87 , A LA CUENTA: 0198734617<br>Facturas A125 A126 A128 AL R.F.C. GODG681015C20  | MXP    | 3,558.80         |                    | 10,768.47 |
| 09-JUN-16 | TRASPASO A CUENTA DE TERCEROS<br>0000160609 IVA:00000800.00 , A LA CUENTA: 0198734617<br>Factura A155 AL R.F.C. GODG681015C20   | MXP    | 5,800.00         |                    | 4,968.47  |
| 10-JUN-16 | COMPRA ORDEN DE PAGO SPEI<br>0063736 = REFERENCIA CTA/CLABE: 012320001955354099<br>BEM SPEI, BCO:012 BENEFICIARIO:PCH Mayoreo SA de CV<br>Pedidos 816081 y 815313<br>CVE RASTREO: 8846APAT7201606100346482804 RFC: PMA14021043A<br>IVA: 000000000379.27 BBVA BANCOMER   | MXP    | 2,749.69         |                    | 2,218.78  |
| 10-JUN-16 | COMISION ORDEN DE PAGO SPEI<br>REFERENCIA: 0063736  | MXP    | 8.90             |                    | 2,209.88  |
| 10-JUN-16 | I.V.A. ORDEN DE PAGO SPEI<br>REFERENCIA: 0063736  | MXP    | 1.42             |                    | 2,208.46  |
| 10-JUN-16 | DEP.EFECTIVO  | MXP    |                  | 4,900.00           | 7,108.46  |
| 13-JUN-16 | DEP.EFECTIVO  | MXP    |                  | 1,490.00           | 8,598.46  |
| 13-JUN-16 | DEP.EFECTIVO  | MXP    |                  | 10,000.00          | 18,598.46 |
| 13-JUN-16 | TRASPASO A CUENTA DE TERCEROS<br>0000160613 IVA:00001977.92 , A LA CUENTA: 0198734617<br>Factura A181 AL R.F.C. GODG681015C20   | MXP    | 14,339.92        |                    | 4,258.54  |
| 13-JUN-16 | BNETO1001606130002113233  | MXP    |                  | 11,187.21          | 15,445.75 |
| 14-JUN-16 | 085902338120316665<br>SPEI RECIBIDO DEL BANCO 0002 BANAMEX<br>DEL CLIENTE CARGO Y SERVICIOS INTERNACIONALES<br>DE LA CLABE 002180033342501479 CON RFC ND<br>CONCEPTO: F190<br>REFERENCIA: 0140616 CVE RAST: 085902338120316665  | MXP    |                  | 3,147.78           | 18,593.53 |
| 14-JUN-16 | COMPRA ORDEN DE PAGO SPEI<br>4333682 = REFERENCIA CTA/CLABE: 002180000036620042<br>BEM SPEI, BCO:002 BENEFICIARIO:Lenovo Mexico S de R L De C<br>Orden 4333682342<br>CVE RASTREO: 8846CAPI201606140347584271 RFC: LME050301NM8<br>IVA: 000000001930.90 BANAMEX          | MXP    | 13,999.00        |                    | 4,594.53  |
| 14-JUN-16 | COMISION ORDEN DE PAGO SPEI<br>REFERENCIA: 4333682  | MXP    | 8.90             |                    | 4,585.63  |
| 14-JUN-16 | I.V.A. ORDEN DE PAGO SPEI<br>REFERENCIA: 4333682  | MXP    | 1.42             |                    | 4,584.21  |
| 15-JUN-16 | 0361NBU1506201620831062<br>SPEI RECIBIDO DEL BANCO 0036 INBURSA<br>DEL CLIENTE PLENTY TECHNOLOGIES S DE R L DE C V<br>DE LA CLABE 036180500322722638 CON RFC PTE160404K93<br>CONCEPTO: Transferencia de fondos<br>REFERENCIA: 0160615 CVE RAST: 0361NBU1506201620831062 | MXP    |                  | 6,000.00           | 10,584.21 |

\*6500-0388-3006-10205-0432488730-109494\*

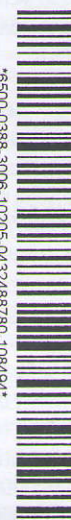

▼ DETALLE DE OPERACIONES ENLACE GLOBAL PM PAGO FIJO (CONTINUACION) ▼

| FECHA     | DESCRIPCION DEL CARGO / ABONO   | MONEDA | MONTO DEL RETIRO | MONTO DEL DEPOSITO | SALDO     |
|-----------|---|--------|------------------|--------------------|-----------|
| 15-JUN-16 | SALDO ANTERIOR  |        |                  |                    | 10,584.21 |
| 15-JUN-16 | COMPRA ORDEN DE PAGO SPEI<br>0055703 = REFERENCIA CTA/CLABE: 002180014863569676<br>BEM SPEI, BCO:002 BENEFICIARIO:COMERCIALIZADORA INTCOMEX S A<br>Pago de orden 1834561<br>CVE RASTREO: 8846CAP4201606150348471777 RFC: CEN980619FU4<br>IVA: 000000001304.91 BANAMEX | MXP    | 9,460.61         |                    | 1,123.60  |
| 15-JUN-16 | COMISION ORDEN DE PAGO SPEI<br>REFERENCIA: 0055703  | MXP    | 8.90             |                    | 1,114.70  |
| 15-JUN-16 | I.V.A. ORDEN DE PAGO SPEI<br>REFERENCIA: 0055703  | MXP    | 1.42             |                    | 1,113.28  |
| 15-JUN-16 | CHQ.LOCAL 040473 A 24 HOR<br>BCO :0017 CTA. 0000482022001 NO.CHEQUE 0000040473  | MXP    |                  | 11,100.21          | 12,213.49 |
| 16-JUN-16 | TRASPASO A CUENTA DE TERCEROS<br>0000160616 IVA:00000800.00 , A LA CUENTA: 0198734617<br>Factura A182 AL R.F.C. GODG681015C20   | MXP    | 5,800.00         |                    | 6,413.49  |
| 17-JUN-16 | BNETO100160617022126<br>SPEI RECIBIDO DEL BANCO 0012 BBVA BANCOMER<br>DEL CLIENTE LATINO CELULAR SA DE CV<br>DE LA CLABE 012180001511191250 CON RFC LCE051027K56<br>CONCEPTO: LCE051027K56<br>REFERENCIA: 0000222 CVE RAST: BNETO100160617022126                      | MXP    |                  | 6,888.23           | 13,301.72 |
| 17-JUN-16 | COMPRA ORDEN DE PAGO SPEI<br>0160617 = REFERENCIA CTA/CLABE: 002180700814676589<br>BEM SPEI, BCO:002 BENEFICIARIO:Victor Isaac Gonzalez Diaz<br>Factura A49<br>CVE RASTREO: 8846CAP1201606170349187273 RFC: GODV760823LV8<br>IVA: 000000000320.00 BANAMEX             | MXP    | 2,000.00         |                    | 11,301.72 |
| 17-JUN-16 | COMISION ORDEN DE PAGO SPEI<br>REFERENCIA: 0160617  | MXP    | 8.90             |                    | 11,292.82 |
| 17-JUN-16 | I.V.A. ORDEN DE PAGO SPEI<br>REFERENCIA: 0160617  | MXP    | 1.42             |                    | 11,291.40 |
| 17-JUN-16 | COMPRA ORDEN DE PAGO SPEI<br>0160617 = REFERENCIA CTA/CLABE: 002180700814676589<br>BEM SPEI, BCO:002 BENEFICIARIO:Victor Isaac Gonzalez Diaz  | MXP    | 320.00           |                    | 10,971.40 |
| 17-JUN-16 | COMISION ORDEN DE PAGO SPEI<br>REFERENCIA: 0160617<br>CVE RASTREO: 8846CAP3201606170349191860 RFC: GODV760823LV8<br>IVA: 000000000000.00 BANAMEX  | MXP    | 8.90             |                    | 10,962.50 |
| 17-JUN-16 | I.V.A. ORDEN DE PAGO SPEI<br>REFERENCIA: 0160617  | MXP    | 1.42             |                    | 10,961.08 |
| 17-JUN-16 | CARGO POR PAGO CONCENTRACION<br>BEM COMISION FEDERA 0000000000019801502013271606160000014399<br>AL RFC CFE370814Q10<br>RAS 88466169056301088924 FAC 088924  | MXP    | 1,439.00         |                    | 9,522.08  |
| 20-JUN-16 | PAGO DE SUA-IMSS<br>AL R.F.C. IMS421231145  | MXP    | 828.50           |                    | 8,693.58  |
| 20-JUN-16 | TRASPASO A CUENTA DE TERCEROS<br>0000160620 IVA:00000240.00 , A LA CUENTA: 0198734617<br>Factura A183 AL R.F.C. GODG681015C20   | MXP    | 1,740.00         |                    | 6,953.58  |

REFERENCIAS DE ABREVIACIONES:

R.F.C.: Registro Federal de Causantes - CLABE: Clave Bancaria Estandarizada - I.V.A.: Impuesto al Valor Agregado - I.S.R.: Impuesto Sobre la Renta  
- S.B.C: Saldo salvo Buen Cobro - DISP.: Disposición/Dispersion - ATM.: Cajero Automático - BTE.: Banorte - CPA.: Compra - DEP.: Depósito - COM.: Comisión  
- INTBC.: Interbancaria - O/B.: Otro Banco - CHEQ/CHQ.: Cheque - LIQ.: Liquidación (Pago) - INT.: Interés (es) - EDO.: Estado - CTA.: Cuenta - CAM.: Cámara  
de Compensación - ABO.: Abono - CAP.: Capital - INV.: Inversión - PZO.: Plazo - DEV.: Devolución - REV.: Reverso - CONS.: Consulta - VEN.: Ventanilla

Quando no reciba su estado de cuenta durante los 20 días siguientes de la fecha de corte, y no haya dado instrucciones para que se le envíe, favor de solicitarlo en su sucursal.

Podrá consultar la información de las comisiones de todos los bancos con fines informativos y de comparación en la CONDUSEF al teléfono 01 800 999 8080 y en la página electrónica: [www.condusef.gob.mx](http://www.condusef.gob.mx)

línea  
**DIRECTA**  
para su empresa  
México, D.F. (55) 5140 5640  
Monterrey (81) 8156 9640  
Guadalajara (33) 3669 9040  
Resto del país 01 800 DIRECTA  
(3473282)

**BANORTE**  
[www.banorte.com](http://www.banorte.com)

Banco Mercantil del Norte, S.A. Institución de Banca Múltiple Grupo Financiero Banorte Av. Revolución No. 3000, Colonia Primavera, C.P. 64830, Monterrey, Nuevo León. RFC. BMN930209927.

Banco Mercantil del Norte S.A. Institución de Banca Múltiple, Grupo Financiero Banorte recibe las consultas, reclamaciones o aclaraciones, en su Unidad Especializada de Atención a Usuarios, ubicada en Av. Paseo de la Reforma No. 505 Piso 43 Colonia Cuauhtémoc C.P. 06500 Delegación Cuauhtémoc, México, D.F. y por Correo Electrónico [une@banorte.com](mailto:une@banorte.com) o Teléfono 01 800 627 22 92, así como en cualquiera de sus sucursales u oficinas. En el caso de no obtener una respuesta satisfactoria, podrá acudir a la Comisión Nacional para la Protección y Defensa de los Usuarios de Servicios Financieros [www.condusef.gob.mx](http://www.condusef.gob.mx) con número telefónico de atención en el Distrito Federal (55) 53400999 y desde el Interior de la República el 01 800 999 8080.

**Advertencia:**  
Incumplir tus obligaciones te puede generar comisiones.

**El presente Estado de Cuenta no es un comprobante fiscal**



Los productos anteriormente descritos se encuentran protegidos por el Instituto para la Protección al Ahorro Bancario (IPAB) hasta por un monto equivalente a 400, 000 UDIS por cliente por Institución, lo anterior, de conformidad con las disposiciones legales que regulan a dicho Instituto.  
Visita la página [www.ipab.org.mx](http://www.ipab.org.mx)

**▼ DETALLE DE OPERACIONES ENLACE GLOBAL PM PAGO FIJO (CONTINUACION) ▼**

| FECHA     | DESCRIPCION DEL CARGO / ABONO   | MONEDA | MONTO DEL RETIRO | MONTO DEL DEPOSITO | SALDO     |
|-----------|---|--------|------------------|--------------------|-----------|
| 20-JUN-16 | SALDO ANTERIOR  |        |                  |                    | 6,953.58  |
| 20-JUN-16 | COMPRA ORDEN DE PAGO SPEI<br>0090790 = REFERENCIA CTA/CLABE: 002180087005296239<br>BEM SPEI, BCO:002 BENEFICIARIO:DC Mayorista SA de CV<br>Pago de pedidos 41137842 41133931<br>CVE RASTREO: 8846CAP4201606200349549970 RFC: DMA980313MW7<br>IVA: 000000000153.56 BANAMEX               | MXP    | 1,113.31         |                    | 5,840.27  |
| 20-JUN-16 | COMISION ORDEN DE PAGO SPEI<br>REFERENCIA: 0090790  | MXP    | 8.90             |                    | 5,831.37  |
| 20-JUN-16 | I.V.A. ORDEN DE PAGO SPEI<br>REFERENCIA: 0090790  | MXP    | 1.42             |                    | 5,829.95  |
| 21-JUN-16 | BNET01001606210002019289<br>SPEI RECIBIDO DEL BANCO 0012 BBVA BANCOMER<br>DEL CLIENTE LATINO CELULAR SA DE CV<br>DE LA CLABE 01218000151191250 CON RFC LCE051027K56<br>CONCEPTO: LCE051027K56<br>REFERENCIA: 0000237 CVE RAST: BNET01001606210002019289                                 | MXP    |                  | 1,888.85           | 7,718.80  |
| 21-JUN-16 | BNET01001606210002020755<br>SPEI RECIBIDO DEL BANCO 0012 BBVA BANCOMER<br>DEL CLIENTE LATINO CELULAR SA DE CV<br>DE LA CLABE 01218000151191250 CON RFC LCE051027K56<br>CONCEPTO: LCE051027K56<br>REFERENCIA: 0000238 CVE RAST: BNET01001606210002020755                                 | MXP    |                  | 12,219.00          | 19,937.80 |
| 21-JUN-16 | 085900935790317362<br>SPEI RECIBIDO DEL BANCO 0002 BANAMEX<br>DEL CLIENTE CARGO Y SERVICIOS INTERNACIONALES<br>DE LA CLABE 002180033342501479 CON RFC ND<br>CONCEPTO: F199<br>REFERENCIA: 0210616 CVE RAST: 085900935790317362  | MXP    |                  | 335.94             | 20,273.74 |
| 21-JUN-16 | COMPRA ORDEN DE PAGO SPEI<br>0003448 = REFERENCIA CTA/CLABE: 012180004478695841<br>BEM SPEI, BCO:012 BENEFICIARIO:Exel del Norte SAPI de CV<br>Pago de pedidos 901480483 y 901480507<br>CVE RASTREO: 8846APAC201606210349808507 RFC: EN08910131AA<br>IVA: 000000001530.62 BBVA BANCOMER | MXP    | 11,097.00        |                    | 9,176.74  |
| 21-JUN-16 | COMISION ORDEN DE PAGO SPEI<br>REFERENCIA: 0003448  | MXP    | 8.90             |                    | 9,167.84  |
| 21-JUN-16 | I.V.A. ORDEN DE PAGO SPEI<br>REFERENCIA: 0003448  | MXP    | 1.42             |                    | 9,166.42  |
| 21-JUN-16 | DEPOSITO DE CUENTA DE TERCEROS<br>0000002164 DE LA CUENTA 0834687516<br>FACTURAS 240 Y 230  | MXP    |                  | 2,829.24           | 11,995.66 |
| 22-JUN-16 | COMPRA ORDEN DE PAGO SPEI<br>0063736 = REFERENCIA CTA/CLABE: 012320001955354099<br>BEM SPEI, BCO:012 BENEFICIARIO:PCH Mayoreo SA de CV<br>Sustituye cheque inbursa 13   | MXP    | 7,523.33         |                    | 4,472.33  |
| 22-JUN-16 | COMISION ORDEN DE PAGO SPEI<br>REFERENCIA: 0063736<br>IVA: 000000001037.70 BBVA BANCOMER  | MXP    | 8.90             |                    | 4,463.43  |
| 22-JUN-16 | I.V.A. ORDEN DE PAGO SPEI<br>REFERENCIA: 0063736  | MXP    | 1.42             |                    | 4,462.01  |

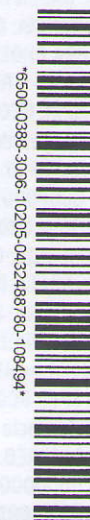

La fecha de corte coincide con la fecha de terminación del periodo que se señala en el presente estado de cuenta. Las operaciones efectuadas durante días no laborales o después de la hora de corte de fin de día serán consideradas en nuestra contabilidad como realizadas en el siguiente día hábil bancario. Usted dispone de 90 días después de la fecha de corte para objetar la información contenida en su estado de cuenta, de no hacerlo se asumirá su conformidad al respecto.

▼ DETALLE DE OPERACIONES ENLACE GLOBAL PM PAGO FIJO (CONTINUACION) ▼

| FECHA     | DESCRIPCION DEL CARGO / ABONO  | MONEDA | MONTO DEL RETIRO | MONTO DEL DEPOSITO | SALDO     |
|-----------|--|--------|------------------|--------------------|-----------|
| 22-JUN-16 | SALDO ANTERIOR   |        |                  |                    | 4,462.01  |
| 22-JUN-16 | 085902133860317466<br>SPEI RECIBIDO DEL BANCO 0002 BANAMEX<br>DEL CLIENTE CARGO Y SERVICIOS INTERNACIONALES<br>DE LA CLABE 002180021242989145 CON RFC ND<br>CONCEPTO: PAGO DE FACTURAS<br>REFERENCIA: 0220616 CVE RAST: 085902133860317466                                 | MXP    |                  | 1,767.09           | 6,229.10  |
| 23-JUN-16 | BNETO100160623013431<br>SPEI RECIBIDO DEL BANCO 0012 BBVA BANCOMER<br>DEL CLIENTE LATINO CELULAR SA DE CV<br>DE LA CLABE 012180001511191250 CON RFC LCE051027K56<br>CONCEPTO: LCE051027K56<br>REFERENCIA: 0220616 CVE RAST: BNETO100160623013431                           | MXP    |                  | 15,915.16          | 22,144.26 |
| 23-JUN-16 | COMPRA ORDEN DE PAGO SPEI<br>0055703 = REFERENCIA CTA/CLABE: 002180014863569676<br>BEM SPEI, BCO:002 BENEFICIARIO:COMERCIALIZADORA INTCOMEX S A<br>Pago de orden 1840682<br>CVE RASTREO: 8846APA7201606230350289795 RFC: CEN980619FU4<br>IVA: 000000000489.42 BANAMEX      | MXP    | 3,548.34         |                    | 18,595.92 |
| 23-JUN-16 | COMISION ORDEN DE PAGO SPEI<br>REFERENCIA: 0055703   | MXP    | 8.90             |                    | 18,587.02 |
| 23-JUN-16 | I.V.A. ORDEN DE PAGO SPEI<br>REFERENCIA: 0055703   | MXP    | 1.42             |                    | 18,585.60 |
| 23-JUN-16 | COMPRA ORDEN DE PAGO SPEI<br>0003448 = REFERENCIA CTA/CLABE: 012180004478695841<br>BEM SPEI, BCO:012 BENEFICIARIO:Exel del Norte SAPI de CV<br>Pago de pedido 901484170<br>CVE RASTREO: 8846APAC201606230350445072 RFC: EN08910131AA<br>IVA: 000000000269.56 BBVA BANCOMER | MXP    | 1,954.33         |                    | 16,631.27 |
| 23-JUN-16 | COMISION ORDEN DE PAGO SPEI<br>REFERENCIA: 0003448   | MXP    | 8.90             |                    | 16,622.37 |
| 23-JUN-16 | I.V.A. ORDEN DE PAGO SPEI<br>REFERENCIA: 0003448   | MXP    | 1.42             |                    | 16,620.95 |
| 24-JUN-16 | COMPRA ORDEN DE PAGO SPEI<br>0160624 = REFERENCIA CTA/CLABE: 036180500322722638<br>BEM SPEI, BCO:036 BENEFICIARIO:Plenty Technologies S de RL d<br>Transferencia de fondos<br>CVE RASTREO: 8846CAP1201606240350535645 RFC: PTE160404K93<br>IVA: 000000000000.00 INBURSA    | MXP    | 15,000.00        |                    | 1,620.95  |
| 24-JUN-16 | COMISION ORDEN DE PAGO SPEI<br>REFERENCIA: 0160624   | MXP    | 8.90             |                    | 1,612.05  |
| 24-JUN-16 | I.V.A. ORDEN DE PAGO SPEI<br>REFERENCIA: 0160624   | MXP    | 1.42             |                    | 1,610.63  |
| 24-JUN-16 | 085901370760317661<br>SPEI RECIBIDO DEL BANCO 0002 BANAMEX<br>DEL CLIENTE WF CONSULTING S DE RL DE CV<br>DE LA CLABE 002180700537330597 CON RFC ND<br>CONCEPTO: EQUIPO<br>REFERENCIA: 0000006 CVE RAST: 085901370760317661   | MXP    |                  | 1,380.00           | 2,990.63  |

REFERENCIAS DE ABREVIACIONES:

R.F.C.: Registro Federal de Causantes - CLABE: Clave Bancaria Estandarizada - I.V.A.: Impuesto al Valor Agregado - I.S.R.: Impuesto Sobre la Renta  
- S.B.C.: Saldo salvo Buen Cobro - DISP.: Disposición/Dispersión - ATM.: Cajero Automático - BTE.: Banorte - CPA.: Compra - DEP.: Depósito - COM.: Comisión  
- INTBC.: Interbancaria - O/B.: Otro Banco - CHEQ/CHEQ.: Cheque - LIQ.: Liquidación (Pago) - INT.: Interés (es) - EDO.: Estado - CTA.: Cuenta - CAM.: Cámara  
de Compensación - ABO.: Abono - CAP.: Capital - INV.: Inversión - PZO.: Plazo - DEV.: Devolución - REV.: Reverso - CONS.: Consulta - VEN.: Ventanilla

Cuando no reciba su estado de cuenta durante los 20 días siguientes de la fecha de corte, y no haya dado instrucciones para que se le envíe, favor de solicitarlo en su sucursal.

Podrá consultar la información de las comisiones de todos los bancos con fines informativos y de comparación en la CONDUSEF al teléfono 01 800 999 8080 y en la página electrónica:  
[www.condusef.gob.mx](http://www.condusef.gob.mx)

línea  
**DIRECTA**  
para su empresa  
México, D.F. (55) 5140 5640  
Monterrey (81) 8156 9640  
Guadalajara (33) 3669 9040  
Resto del país 01 800 DIRECTA  
(3473282)

**BANORTE**

[www.banorte.com](http://www.banorte.com)

Banco Mercantil del Norte, S.A. Institución de Banca Múltiple Grupo Financiero Banorte Av. Revolución No. 3000, Colonia Primavera, C.P. 64830, Monterrey, Nuevo León. RFC: BMN930209927.

Banco Mercantil del Norte S.A. Institución de Banca Múltiple, Grupo Financiero Banorte recibe las consultas, reclamaciones o aclaraciones, en su Unidad Especializada de Atención a Usuarios, ubicada en Av. Paseo de la Reforma No. 505 Piso 43 Colonia Cuauhtémoc C.P. 06500 Delegación Cuauhtémoc, México, D.F. y por Correo Electrónico [une@banorte.com](mailto:une@banorte.com) o Teléfono 01 800 627 22 92, así como en cualquiera de sus sucursales u oficinas. En el caso de no obtener una respuesta satisfactoria, podrá acudir a la Comisión Nacional para la Protección y Defensa de los Usuarios de Servicios Financieros [www.condusef.gob.mx](http://www.condusef.gob.mx) con número telefónico de atención en el Distrito Federal (55) 53400999 y desde el Interior de la República el 01 800 999 8080.

**Advertencia:**

Incumplir tus obligaciones te puede generar comisiones.

**El presente Estado de Cuenta no es un comprobante fiscal**



Los productos anteriormente descritos se encuentran protegidos por el Instituto para la Protección al Ahorro Bancario (IPAB) hasta por un monto equivalente a 400, 000 UDIS por cliente por Institución, lo anterior, de conformidad con las disposiciones legales que regulan a dicho Instituto.

Visita la página [www.ipab.org.mx](http://www.ipab.org.mx)

▼ DETALLE DE OPERACIONES ENLACE GLOBAL PM PAGO FIJO (CONTINUACION) ▼

| FECHA     | DESCRIPCION DEL CARGO / ABONO   | MONEDA | MONTO DEL RETIRO | MONTO DEL DEPOSITO | SALDO     |
|-----------|---|--------|------------------|--------------------|-----------|
| 24-JUN-16 | SALDO ANTERIOR  |        |                  |                    | 2,990.63  |
| 24-JUN-16 | COMPRA ORDEN DE PAGO SPEI<br>0063736 = REFERENCIA CTA/CLABE: 012320001955354099<br>BEM SPEI, BCO:012 BENEFICIARIO:PCH Mayoreo SA de CV<br>Pedido 834698<br>CVE RASTREO: 8846CAP2201606240350626609 RFC: PMA14021043A<br>IVA: 000000000138.74 BBVA BANCOMER                      | MXP    | 1,005.84         |                    | 1,984.79  |
| 24-JUN-16 | COMISION ORDEN DE PAGO SPEI   | MXP    | 8.90             |                    | 1,975.89  |
| 24-JUN-16 | I.V.A. ORDEN DE PAGO SPEI<br>REFERENCIA: 0063736  | MXP    | 1.42             |                    | 1,974.47  |
| 24-JUN-16 | BNET01001606240002166119<br>SPEI RECIBIDO DEL BANCO 0012 BBVA BANCOMER<br>DEL CLIENTE LATINO CELULAR SA DE CV<br>DE LA CLABE 01218000151191250 CON RFC LCE051027K56<br>CONCEPTO: LCE051027K56<br>REFERENCIA: 0000208 CVE RAST: BNET01001606240002166119                         | MXP    |                  | 11,187.21          | 13,161.68 |
| 27-JUN-16 | COMPRA ORDEN DE PAGO SPEI<br>0055703 = REFERENCIA CTA/CLABE: 002180014863569676<br>BEM SPEI, BCO:002 BENEFICIARIO:COMERCIALIZADORA INTCOMEX S A<br>Pedido 1842740<br>CVE RASTREO: 8846CAP2201606270350977120 RFC: CEN980619FU4<br>IVA: 000000000315.46 BANAMEX                  | MXP    | 2,287.06         |                    | 10,874.62 |
| 27-JUN-16 | COMISION ORDEN DE PAGO SPEI<br>REFERENCIA: 0055703  | MXP    | 8.90             |                    | 10,865.72 |
| 27-JUN-16 | I.V.A. ORDEN DE PAGO SPEI<br>REFERENCIA: 0055703  | MXP    | 1.42             |                    | 10,864.30 |
| 27-JUN-16 | TRASPASO A CUENTA DE TERCEROS<br>0000160627 IVA:00000329.65 , A LA CUENTA: 0631366542<br>Mantenimiento AL R.F.C. LAN780922993   | MXP    | 2,390.00         |                    | 8,474.30  |
| 28-JUN-16 | BNET01001606280002014625<br>SPEI RECIBIDO DEL BANCO 0012 BBVA BANCOMER<br>DEL CLIENTE INSTITUTO EDUCACION Y PATRIA A C<br>DE LA CLABE 012180001011003194 CON RFC IEP9403031P0<br>CONCEPTO: SOPORTE TECNICO Y SOTFWARE<br>REFERENCIA: 0280616 CVE RAST: BNET01001606280002014625 | MXP    |                  | 1,384.46           | 9,858.76  |
| 28-JUN-16 | BNET01001606280002072207<br>SPEI RECIBIDO DEL BANCO 0012 BBVA BANCOMER<br>DEL CLIENTE INSTITUTO EDUCACION Y PATRIA A C<br>DE LA CLABE 012180001011003194 CON RFC IEP9403031P0<br>CONCEPTO: SOFTWARE Y SOPORTE TECNICO<br>REFERENCIA: 0280616 CVE RAST: BNET01001606280002072207 | MXP    |                  | 3,178.98           | 13,037.74 |
| 28-JUN-16 | DEPOSITO DE CUENTA DE TERCEROS<br>0000002208 DE LA CUENTA 0834687516<br>FACTURA PTY241  | MXP    |                  | 315.17             | 13,352.91 |
| 28-JUN-16 | 085902517660318062<br>SPEI RECIBIDO DEL BANCO 0002 BANAMEX<br>DEL CLIENTE CARGO Y SERVICIOS INTERNACIONALES<br>DE LA CLABE 002180033342501479 CON RFC ND<br>CONCEPTO: F209<br>REFERENCIA: 0280616 CVE RAST: 085902517660318062  | MXP    |                  | 6,402.46           | 19,755.37 |

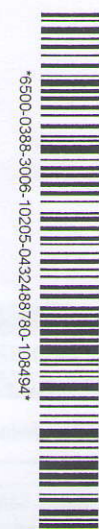

▼ DETALLE DE OPERACIONES ENLACE GLOBAL PM PAGO FIJO (CONTINUACION) ▼

| FECHA     | DESCRIPCION DEL CARGO / ABONO  | MONEDA | MONTO DEL RETIRO | MONTO DEL DEPOSITO | SALDO     |
|-----------|--|--------|------------------|--------------------|-----------|
| 28-JUN-16 | SALDO ANTERIOR   |        |                  |                    | 19,755.37 |
| 30-JUN-16 | BNET01001606300002207230<br>SPEI RECIBIDO DEL BANCO 0012 BBVA BANCOMER<br>DEL CLIENTE LATINO CELULAR SA DE CV<br>DE LA CLABE 012180001511191250 CON RFC LCE051027K56<br>CONCEPTO: LCE051027K56<br>REFERENCIA: 0000210 CVE RAST: BNET01001606300002207230   | MXP    |                  | 11,187.21          | 30,942.58 |
| 30-JUN-16 | COMPRA ORDEN DE PAGO SPEI<br>0201606 = REFERENCIA CTA/CLABE: 021180040406041182<br>BEM SPEI, BCO:021 BENEFICIARIO:PLAZA LOPEZ COTILLA SA DE CV<br>Renta local 82<br>CVE RASTREO: 8846CAP3201606300352854819 RFC: PLC020415UL9<br>IVA: 000000001113.43 HSBC | MXP    | 8,072.40         |                    | 22,870.18 |
| 30-JUN-16 | COMISION ORDEN DE PAGO SPEI<br>REFERENCIA: 0201606   | MXP    | 8.90             |                    | 22,861.28 |
| 30-JUN-16 | I.V.A. ORDEN DE PAGO SPEI<br>REFERENCIA: 0201606   | MXP    | 1.42             |                    | 22,859.86 |
| 30-JUN-16 | COMISION POR CHEQUES EXPEDIDOS<br>00002 OP. EXCEDIDAS A MEMBRESIA 0616   | MXP    | 28.00            |                    | 22,831.86 |
| 30-JUN-16 | IVA<br>00002 OP. EXCEDIDAS A MEMBRESIA 0616  | MXP    | 4.48             |                    | 22,827.38 |

ITE BONIFICAMOS HASTA \$2,000 PESOS POR TUS COMPRAS EN INTERNET!  
SOLO PAGA CON TU TARJETA DE DEBITO ENLACE GLOBAL PYME  
DEL 15 DE JUNIO AL 31 DE AGOSTO DEL 2016.  
PARTICIPAN TARJETAS TITULARES Y ADICIONALES,  
SIENDO UNA BONIFICACION A NIVEL CLIENTE.  
CONSULTA TERMINOS Y CONDICIONES EN WWW.CIRCULOPYMEBANORTE.COM  
SI AUN NO CUENTAS CON TU TARJETA DE DEBITO ACUDE A TU SUCURSAL A SOLICITARLA.

AVISO

▼ INVERSION GLOBAL PM ▼

CONTRATO: 0438092853

DIVISA: PESOS

CLABE: 072 180 00438092853 6

▼ RESUMEN DEL PERIODO ▼

▼ SALDO PROMEDIO DIARIO ▼

| MONTO                                  |    | En el período (del 01 Jun al 30 Jun) ..... | \$ | 0.00 |
|--|----|--|----|------|
| Saldo inicial del período .....        | \$ | Días que comprende el período .....        |    | 030  |
| (+) Depósitos .....                    | \$ | Acumulado anual .....                      | \$ | 0.00 |
| (-) Retiros .....                      | \$ | Días que comprende el período anual .....  |    | 072  |
| (+) Intereses Netos Ganados .....      | \$ | ▼ CALCULO DE INTERESES DEVENGADOS ▼        |    |      |
| (-) Total de Comisiones cobradas ..... | \$ | Intereses Tasa Bruta Anual 0.00% .....     | \$ | 0.00 |
| (-) IVA sobre comisiones (16%) .....   | \$ | Retención de IDE .....                     | \$ | 0.00 |
| Saldo Actual .....                     | \$ | Retención de ISR .....                     | \$ | 0.00 |
| Saldo Disponible al día* .....         | \$ | Intereses Netos Ganados .....              | \$ | 0.00 |
| Saldo Mínimo requerido .....           | \$ |  |    |      |

▼ DETALLE DE OPERACIONES ▼

| FECHA     | DESCRIPCION DEL CARGO / ABONO     | MONEDA | MONTO DEL RETIRO | MONTO DEL DEPOSITO | SALDO |
|-----------|-----------------------------------|--------|------------------|--------------------|-------|
| 31-MAY-16 | SALDO ANTERIOR<br>SIN MOVIMIENTOS |        |                  |                    | 0.00  |

REFERENCIAS DE ABREVIACIONES:

R.F.C.: Registro Federal de Causantes - CLABE: Clave Bancaria Estandarizada - I.V.A.: Impuesto al Valor Agregado - I.S.R.: Impuesto Sobre la Renta  
- S.B.C.: Saldo salvo Buen Cobro - DISP.: Disposición/Dispersion - ATM.: Cajero Automático - BTE.: Banorte - CPA.: Compra - DEP.: Depósito - COM.: Comisión  
- INTBC.: Interbancaria - O/B.: Otro Banco - CHEQ/CHQ.: Cheque - LIQ.: Liquidación (Pago) - INT.: Interés (es) - EDO.: Estado - CTA.: Cuenta - CAM.: Cámara  
de Compensación - ABO.: Abono - CAP.: Capital - INV.: Inversión - PZO.: Plazo - DEV.: Devolución - REV.: Reverso - CONS.: Consulta - VEN.: Ventanilla

Cuando no reciba su estado de cuenta durante los 20 días siguientes de la fecha de corte, y no haya dado instrucciones para que se le envíe, favor de solicitarlo en su sucursal.

Podrá consultar la información de las comisiones de todos los bancos con fines informativos y de comparación en la CONDUSEF al teléfono 01 800 999 8080 y en la página electrónica:  
[www.condusef.gob.mx](http://www.condusef.gob.mx)

línea  
**DIRECTA**  
para su empresa  
México, D.F. (55) 5140 5640  
Monterrey (81) 8156 9640  
Guadalajara (33) 3669 9040  
Resto del país 01 800 DIRECTA  
(3473282)

**BANORTE**

[www.banorte.com](http://www.banorte.com)

Banco Mercantil del Norte, S.A. Institución de Banca Múltiple Grupo Financiero Banorte Av. Revolución No. 3000, Colonia Primavera, C.P. 64830, Monterrey, Nuevo León. RFC. BMN930209927.

Banco Mercantil del Norte S.A. Institución de Banca Múltiple, Grupo Financiero Banorte recibe las consultas, reclamaciones o aclaraciones, en su Unidad Especializada de Atención a Usuarios, ubicada en Av. Paseo de la Reforma No. 505 Piso 43 Colonia Cuauhtémoc C.P. 06500 Delegación Cuauhtémoc, México, D.F. y por Correo Electrónico [une@banorte.com](mailto:une@banorte.com) o Teléfono 01 800 627 22 92, así como en cualquiera de sus sucursales u oficinas. En el caso de no obtener una respuesta satisfactoria, podrá acudir a la Comisión Nacional para la Protección y Defensa de los Usuarios de Servicios Financieros [www.condusef.gob.mx](http://www.condusef.gob.mx) con número telefónico de atención en el Distrito Federal (55) 53400999 y desde el Interior de la República el 01 800 999 8080.

**Advertencia:**

Incumplir tus obligaciones te puede generar comisiones.

**El presente Estado de Cuenta no es un comprobante fiscal**



Los productos anteriormente descritos se encuentran protegidos por el Instituto para la Protección al Ahorro Bancario (IPAB) hasta por un monto equivalente a 400, 000 UDIS por cliente por Institución, lo anterior, de conformidad con las disposiciones legales que regulan a dicho Instituto.

Visita la página [www.ipab.org.mx](http://www.ipab.org.mx)

|                    |   |
|--------------------|---|
| No. de cliente     | 46215647                                    |
| RFC                | PTE160404K93                                |
| Plaza              | 9244 PLAZA DISTRITO FEDERAL                 |
| Sucursal           | 2040 PLAZA TOREO                            |
| Teléfonos Sucursal | 3950077                                     |
| Dirección Sucursal | BLVD.MANUEL AVILA CAMACHO 5 LOMAS DE SOTELO |
| Período            | De 01/Junio/2016 al 30/Junio/2016           |
| Fecha de corte     | 30/Junio/2016                               |
| Página             | 9 de 10                                     |

**▼ INFORME DE DEPÓSITOS EN EFECTIVO MAYORES A \$15,000 PESOS ▼**

PLENTY TECHNOLOGIES S DE RL DE CV  
 CALLE ESCOCIA 29 302  
 DEL VALLE CENTRO  
 BENITO JUAREZ  
 D.F. C.P. 03100  
 RFC: PTE160404K93

DEL MES DE **JUNIO** DE 2016

NO. DE CLIENTE: **46215647**

|                         |    |           |
|-------------------------|----|-----------|
| EXCEDENTES DE DEPOSITOS | \$ | 11,390.00 |
| TIPO DE CAMBIO          | \$ | 18.9113   |

**RESUMEN DEL EJERCICIO 2016**

|                              |    |           |
|------------------------------|----|-----------|
| MONTO EXCEDENTE DE DEPOSITOS | \$ | 11,390.00 |
|------------------------------|----|-----------|

\*Los depósitos en efectivo presentados en el presente informe, son aquellos que exceden la cantidad de \$15,000 (Quince mil pesos 00/100) de forma acumulada en todas las cuentas bajo la titularidad del cliente, dentro de un mes calendario.

BANCO MERCANTIL DEL NORTE S.A., INSTITUCION DE BANCA MULTIPLE  
 GRUPO FINANCIERO BANORTE  
 AV. REVOLUCION NO. 3000, COLONIA PRIMAVERA, C.P. 64830, MONTERREY, N.L.  
 RFC BMN930209927

\*6500-0388-3006-10205-0432487/80-108494\*



(Saldo Inicial de \$75,674.52)

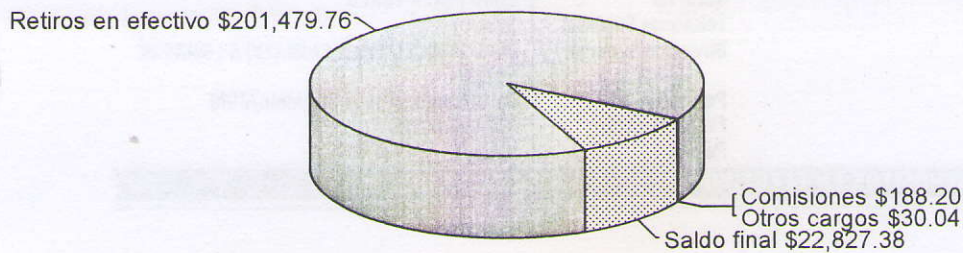

#### AVISO DE PRIVACIDAD

El artículo tercero transitorio de la Ley para la Protección de Datos Personales en Posesión de Particulares (LPDPPP) establece que los responsables expedirán el aviso de privacidad de conformidad con lo dispuesto en los artículos 16 y 17 de la LPDPPP. Por lo anterior, ponemos a su disposición nuestro aviso de privacidad en [www.banorte.com](http://www.banorte.com). Se presume que usted consiente tácitamente en el tratamiento de sus datos mientras no manifieste su oposición.

#### REFERENCIAS DE ABREVIACIONES:

R.F.C.: Registro Federal de Causantes - CLABE: Clave Bancaria Estandarizada - I.V.A.: Impuesto al Valor Agregado - I.S.R.: Impuesto Sobre la Renta - S.B.C.: Saldo salvo Buen Cobro - DISP.: Disposición/Dispersión - ATM.: Cajero Automático - BTE.: Banorte - CPA.: Compra - DEP.: Depósito - COM.: Comisión - INTBC.: Interbancaria - O/B.: Otro Banco - CHEQ/CHQ.: Cheque - LIQ.: Liquidación (Pago) - INT.: Interés (es) - EDO.: Estado - CTA.: Cuenta - CAM.: Cámara de Compensación - ABO.: Abono - CAP.: Capital - INV.: Inversión - PZO.: Plazo - DEV.: Devolución - REV.: Reverso - CONS.: Consulta - VEN.: Ventanilla

Quando no reciba su estado de cuenta durante los 20 días siguientes de la fecha de corte, y no haya dado instrucciones para que se le envíe, favor de solicitarlo en su sucursal.

Podrá consultar la información de las comisiones de todos los bancos con fines informativos y de comparación en la CONDUSEF al teléfono 01 800 999 8080 y en la página electrónica:

[www.condusef.gob.mx](http://www.condusef.gob.mx)

línea  
**DIRECTA**  
para su empresa  
México, D.F. (55) 5140 5640  
Monterrey (81) 8156 9640  
Guadalajara (33) 3669 9040  
Resto del país 01 800 DIRECTA  
(3473282)

**BANORTE**

[www.banorte.com](http://www.banorte.com)

Banco Mercantil del Norte, S.A. Institución de Banca Múltiple Grupo Financiero Banorte Av. Revolución No. 3000, Colonia Primavera, C.P. 64830, Monterrey, Nuevo León. RFC. BMN930209927.

Banco Mercantil del Norte S.A. Institución de Banca Múltiple, Grupo Financiero Banorte recibe las consultas, reclamaciones o aclaraciones, en su Unidad Especializada de Atención a Usuarios, ubicada en Av. Paseo de la Reforma No. 505 Piso 43 Colonia Cuauhtémoc C.P. 06500 Delegación Cuauhtémoc, México, D.F. y por Correo Electrónico [une@banorte.com](mailto:une@banorte.com) o Teléfono 01 800 627 22 92, así como en cualquiera de sus sucursales u oficinas. En el caso de no obtener una respuesta satisfactoria, podrá acudir a la Comisión Nacional para la Protección y Defensa de los Usuarios de Servicios Financieros [www.condusef.gob.mx](http://www.condusef.gob.mx) con número telefónico de atención en el Distrito Federal (55) 53400999 y desde el Interior de la República el 01 800 999 8080.

#### Advertencia:

Incumplir tus obligaciones te puede generar comisiones.

**El presente Estado de Cuenta no es un comprobante fiscal**



Los productos anteriormente descritos se encuentran protegidos por el Instituto para la Protección al Ahorro Bancario (IPAB) hasta por un monto equivalente a 400,000 UDIS por cliente por Institución, lo anterior, de conformidad con las disposiciones legales que regulan a dicho Instituto.

Visita la página [www.ipab.org.mx](http://www.ipab.org.mx)